

GELIJKVLOERSE VERDIEPING

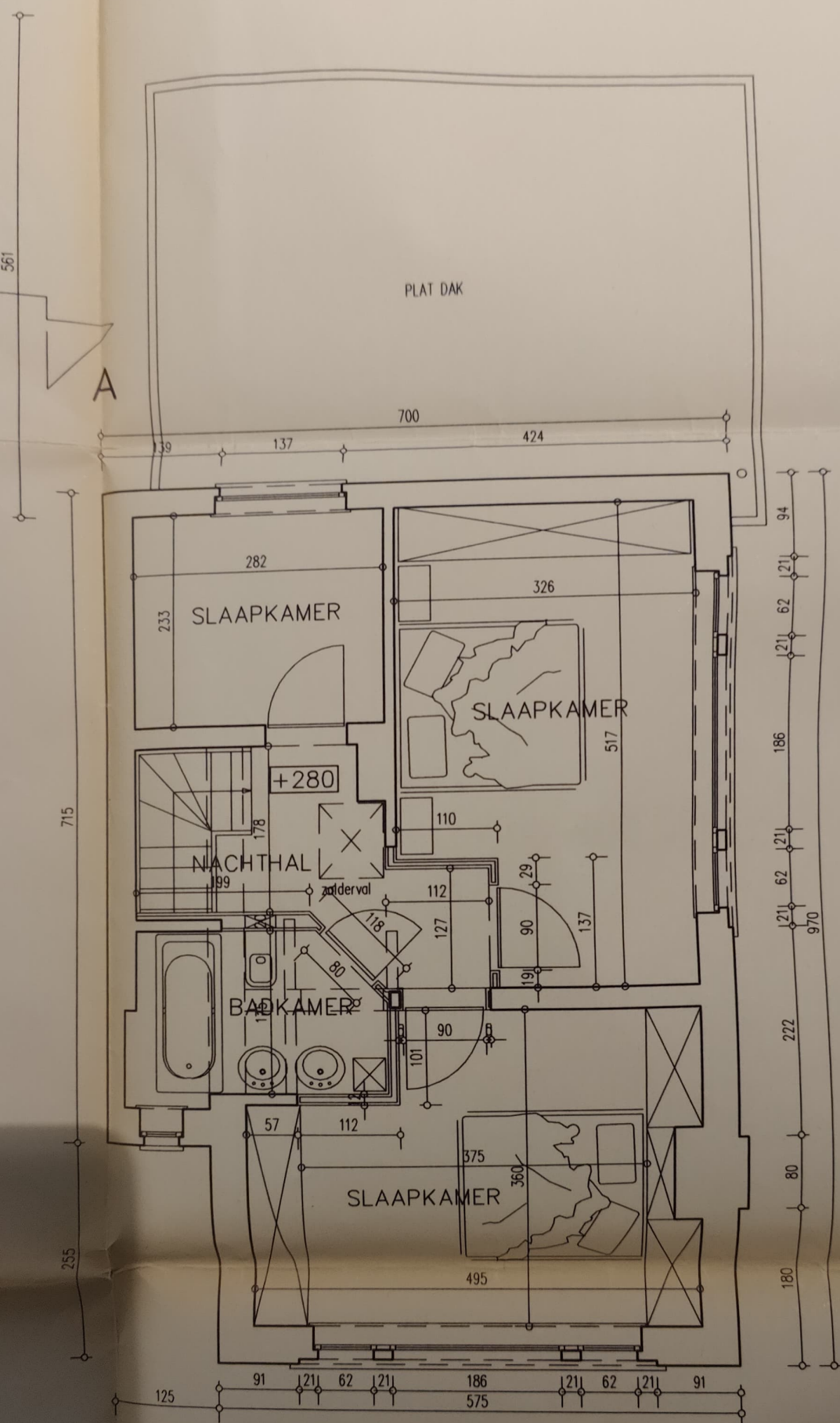

EERSTE VERDIEPING

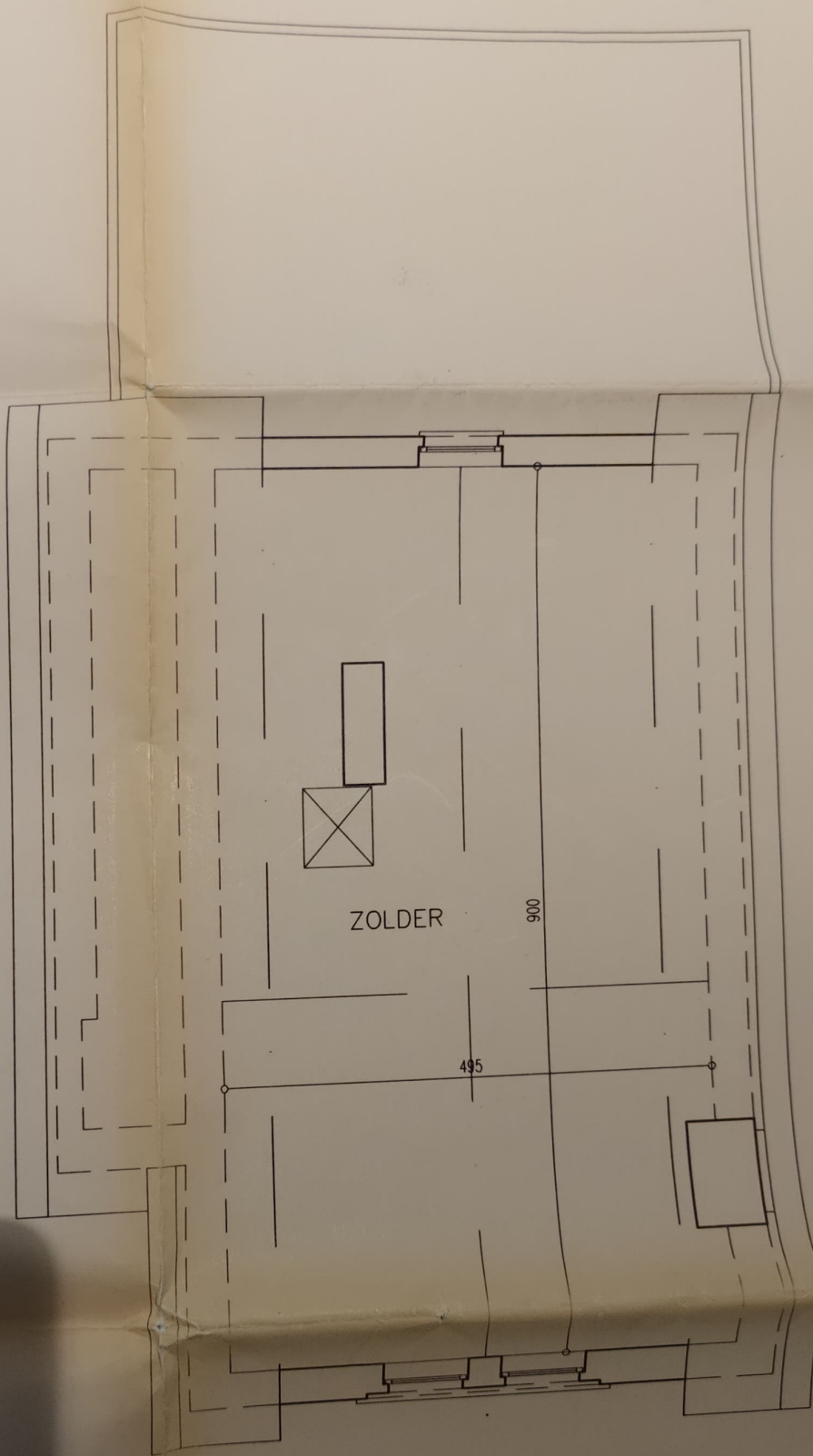

ZOLDERVERDIEPING
 ONGEWIJZIGD

Gezien en goedgekeurd door het College van
 Burgemeester en Schepenen der gemeente
 van Asse in zitting van ... **26 APR. 1999** ...

De secretaris

L. DE PROOST

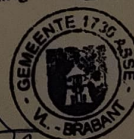

De burgemeester

K. VAN EISEN

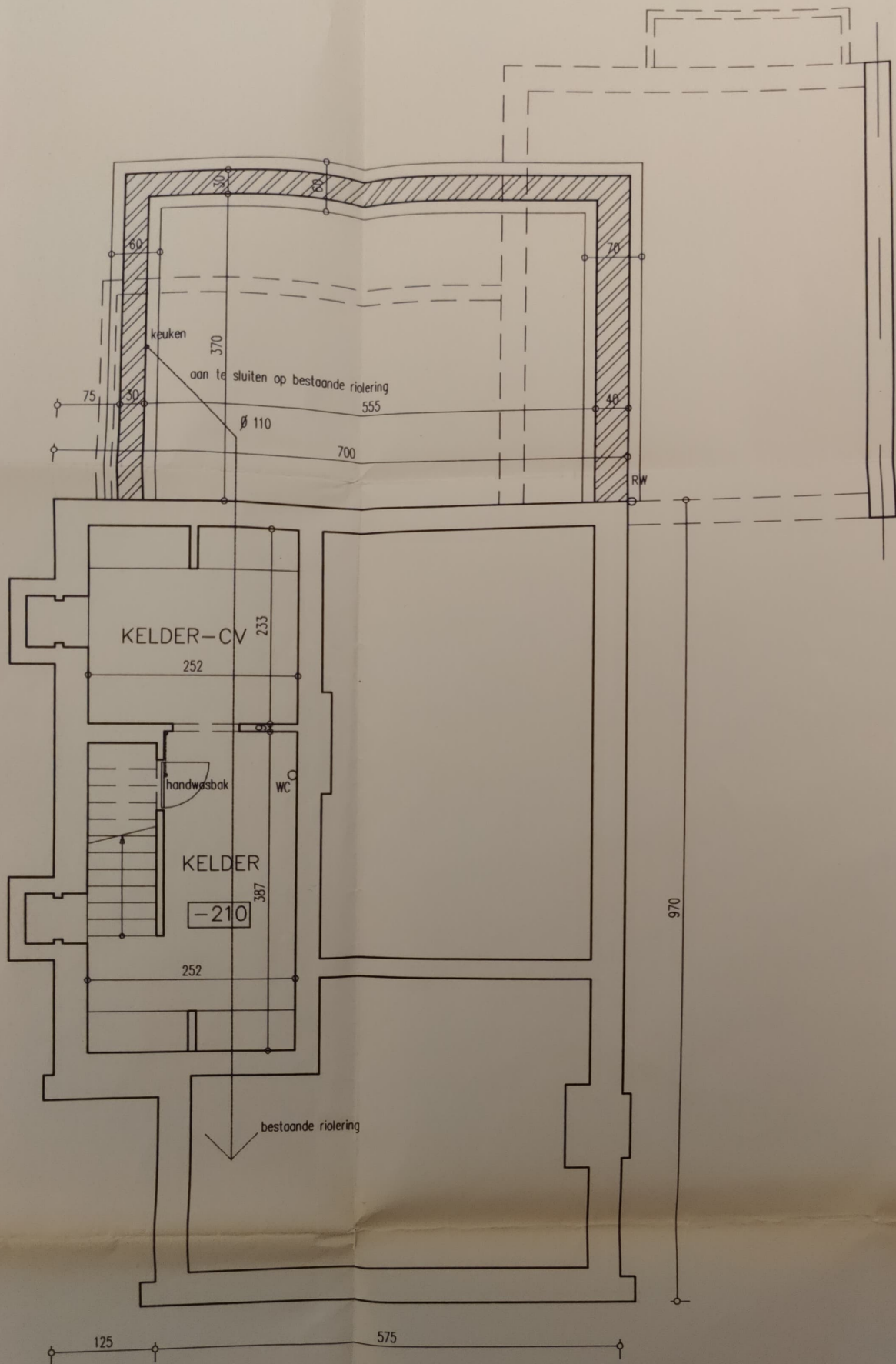

FUNDERINGS- & RIOLERINGSPLAN

ALLE NIEUWE SANITAIRE APPARATEN AAN TE SLUITEN
OP HET BESTAANDE RIOLERINGSNET VAN DE WONING

ALLE NIEUWE SANITAIRE APPARATEN AAN TE SLUITEN
OP HET BESTAANDE RIOLERINGSNET VAN DE WONING

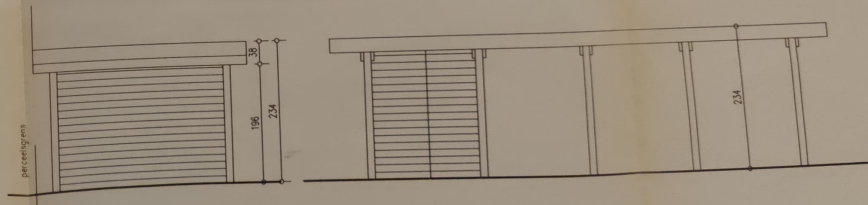
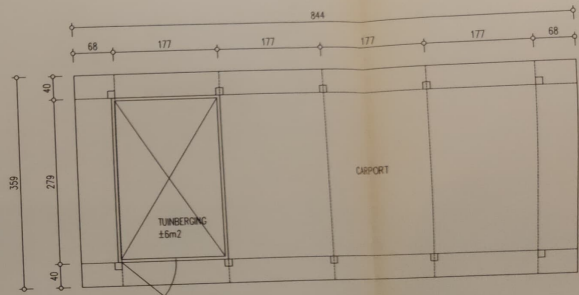
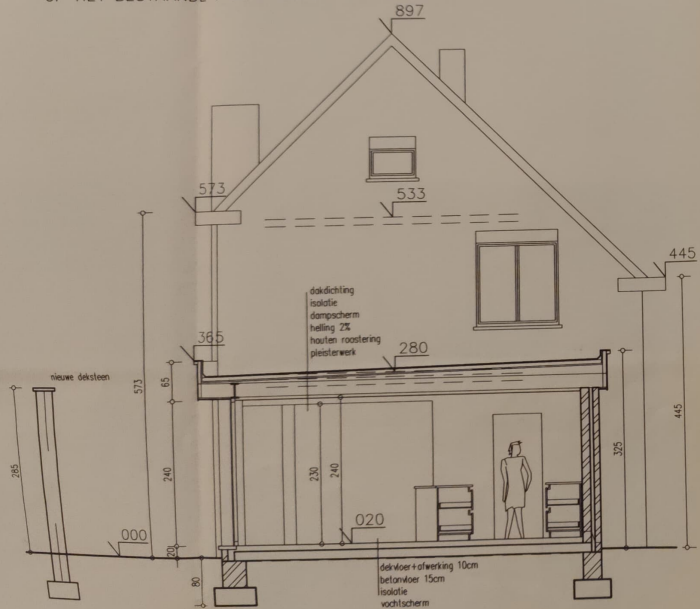

De secretaris
L. DE PROOST



De burgemeester
K. VAN ELSSEN

ARCHI
TEKTEN
BURO

BOUWHEER
Dhr. & Mevr. Vandorpe – Meert
Dendermondsesteenweg 24b4
1730 Assen

ONTWERP **BOUWAANVRAAG**
VERBOUWING EENGEZINSWONING

BOUWPLAATS Priëlstraat, 92
1730 ASSE

ONDERWERP



- plannen 1/50
- snede 1/50
- legende 1/50

DEVENTER

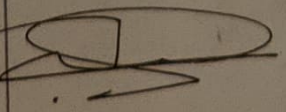
GOEDKEURING
ARCH Deventer Piet



GOEDKEURING
BOUWHEER

GOEDKEURING
OVERHEID

DATUM
20/01/99

PLAN NR.
1/2

DOSSIER
209/98