

Elektrische installaties op laagspanning en op zeer lage spanning (Boek 1 - KB 8/09/2019) - Algemene Directie Energie

📍 Plaats van het onderzoek: NIEUWELAAN 7 1785 MERCHTEM België

📄 Aard onderzoek: Inspectiebezoek voor verkoop oude installatie (Boek 1 8.4.2)

📅 Datum van het bezoek
10/04/2026

🕒 Volgend controlebezoek:
+ 18 maanden vanaf de dag van de akte

👤 Agent-bezoeker
Souliman Lakhroufi

BESLUIT : NIET CONFORM

Identificatie van derden

Opdrachtgever	
Naam	Certoo Srl
Adres	Industrielaan 36, 1740 Ternat, België
Eigenaar, uitbater of beheerder	
Naam	/
Adres	NIEUWELAAN 7 1785 MERCHTEM België
Installateur	
Naam	
BTW	

Identificatie van de elektrische installatie

Adres	NIEUWELAAN 7 1785 MERCHTEM België
Nr Teller	1SAG1100364519
Netbeheerder naam	Fluvius
Gebouw	Huis

Atlas Controle VZW

Erkend controleorganisme

Hoofdkantoor: Lambermontlaan 127 1030 Schaarbeek

Tel: +32 2 726 64 04 | Mail: office@atlascontrole.be

BTW BE0732536476 | RPR Brussel

Wetgeving



AREI. Algemeen Reglement op de elektrische installaties.

Aard onderzoek:	Inspectiebezoek voor verkoop oude installatie (Boek 1 8.4.2)
Datum van de uitvoering van de installatie	Voor 01/06/2020 en na 01/10/1981
Funderingen	vóór 81
Afwijkende beschikkingen voor bestaande huishoudelijke elektrische installaties oud AREI waren toegepast (Boek 1 8.2.2)	

Identificatie van de elektrische installatie en gegevens verdeler

Netbeheerder naam	Fluvius
Nr Teller	1SAG1100364519
EAN-code	
Meter/bord verbinding	XVB 2X10
Net spanning	2 x 230 V
Algemene bescherming	40 2P
Aantal verdeelborden	2
Hoofd differentieelschakelaar	300mA - 40A - type A
Type van aardelektrode	Andere
Waarde (Ω)	Non mesurable
Beschrijving van de elektrische installatie	TD1 6 mini jump 1P 16A 2 mini jump 2A 4 mini jump 10A TD2 1 interrupteur général 14. mini jump 16A 1P 12 mini jump 10A 4 mini jump 4 A 2 mini jump 30A

Resultaten van de controle

Testapparatuur:

Schema's en situatieplannen	NOK
Equipotentiale verbindingen	
DK Test van DSR	NOK
ΔI_n	NOK
Controle van de staat	OK
Waarde (Ω)	Non mesurable
Isolatiemeting ($M\Omega$)	non mesurable
Opgesteld materieel	OK
Beschermingsinrichtingen tegen directe aanraking	NOK
Beschermingsinrichtingen tegen indirecte aanraking	NOK
Beschermingsinrichtingen tegen overstroom	NOK

Schema's, plannen en documenten van de installatie

Schema's en situatieplannen	NOK
-----------------------------	-----

Inbreuken

Code	Bewoordingen	Paragraaf
Schema's & administratief		
108	Eendraadsschema is niet aanwezig, is onvolledig of komt niet overeen met de installatie.	L1 2.12 ; 2.13 ; 3.1.2.1; 9.1.1; 9.1.2
102	Situatieplan is niet aanwezig, is onvolledig of komt niet overeen met de installatie.	L1: 3.1.2.; 9.1.1.; 9.1.2.
Elektrische kast(en)		
201	De nominale spanning dient duidelijk vermeld te worden op een oordeelkundig gekozen plaats.	L1 3.1.3.3
203	De verdeelkast(en) is (zijn) niet van klasse 1 of 2.	L1 5.3.4.2
204	Deur of afschermplaat van het schakelbord (terug)plaatsen. Aanraking van naakte onder spanning staande delen is mogelijk.	L1: 4.2.2.3.; 5.1.4.; 5.3.5.1.; L3: 4.2.2.2.; 5.1.4.
206	Het schakelbord dient vervangen te worden, de beschermingsgraad tegen rechtstreekse aanraking is onvoldoende.	L1: 5.3.5.1.
207	De genaakbare, naakte onder spanning staande delen zijn niet op een afdoende wijze afgeschermd.	L1: 4.2.2.3.; 5.1.4.; L3: 4.2.2.2.; 5.1.4
208	De niet-gebruikte invoeringen van het schakelbord of kast dienen afgedicht te worden.	L1: 4.2.2.3.; 5.1.4.; 5.3.5.1.
210	De aanduiding van de stroomkringen en/of apparatuur, aansluitklemmen, enz. dient aangebracht of vervolledigd te worden. Aanduiden met letters niet met cijfers.	L1: 2.8.1.; 3.1.3.; 5.3.6.1.; 5.3.6.2.; L3: 2.8.1.2.; 3.1.3.; 5.3.6.1.
219a	De verdeelkast(en) kon(den) niet geopend worden door de smeltveiligheden en/of penautomaten die niet of moeilijk verwijderd kunnen worden. De interne bedrading kon niet gecontroleerd worden.	L1 1.4
Aarding		
401	Een aarding verwezenlijken overeenkomstig de voorschriften.	L1 2.5 ; 5.4.2.1 ; 8.2.1.11
401a	De bijkomende equipotentiale verbindingen zijn onvolledig, niet aangesloten of hebben niet de vereiste doorsnede	L1:5.4.4.2.
405	De aansluitingen van de hoofd-equipotentiaalverbindingen (water-, gasleiding, vertrek- en terugvoerleiding van verwarming) dienen vervolledigd te worden.	L1 4.2.3.2 ; 5.4.2
406	Bijkomende equipotentiaalverbinding(en) in de badkamer of douche is (zijn) te installeren.	L1 4.2.3.2 ; 5.4.2
Differentieel		
501	Een algemene differentieelschakelaar voorzien met een nominale stroomsterkte van minstens $I_n = 40A$, een maximale gevoeligheid van 300mA, type A en een verzegelingsinrichting.	L1 4.2.3.4

Code	Bewoordingen	Paragraaf
502	Een afzonderlijke differentieerschakelaar met een gevoeligheid van 30 mA voorzien voor badkamer, wasmachine, afwasmachine en/of droogkast en gelijkaardige toestellen.	L1 4.2.4.3
503	Een afzonderlijke differentieerschakelaar met een gevoeligheid van 30 mA voorzien voor de kringen uitgerust met contactdozen zonder aardingscontact.	L1 8.2.1.6
Overstroombeveiliging		
610	Ontbreken van calibrelementen voor de smeltveiligheidshouders, de penautomaten en de aansluitingsautomaten.	L1 5.3.5.5
601	De overbrugde smeltveiligheid(en) en/of automaat (automaten) vervangen.	
Aarding		
415	De aardingsonderbreker ontbreekt of is niet op een normale manier bereikbaar.	L1:4.2.3.1&L1:5.4.2.1.

Opmerkingen

Bewoordingen	Referentie
De schema's van de elektrische installatie moeten in het elektrische installatiedossier bewaard worden. Het wordt ook ten zeerste aanbevolen een kopie van de schema's in de buurt van het hoofdverdeelbord te bewaren.	RDE2
De isolatieweerstand kan niet gemeten worden. Die moet groter zijn dan 0,5 MOhm.	RDE24
Deze controle is beperkt tot de zichtbare en normaal toegankelijke delen van de installatie. Tenzij anders vermeld, maken de toestellen en apparaten aangesloten op de vaste installatie geen deel uit van de controle.	RDE4
Dit rapport is slechts een weergave van de elektrische installatie op het moment van de controle.	RDE6
De verlichting is nog niet permanent geïnstalleerd.	RDE7
Niet alle apparaten van klasse I (b.v. wasmachines, droogtrommels, ...) zijn geïnstalleerd ten tijde van de inspectie.	RDE11
Het is niet uitgesloten dat bij de presentatie van de schema's nog andere inbreuken vastgesteld zullen worden.	RDE12
Il est possible que des infractions supplémentaires soient constatées lors d'un prochain contrôle.	RDE44
De spreidingsweerstand van de aardverbinding kan niet gemeten worden. Deze moet bij voorkeur minder dan 30 Ohm zijn.	RDE23
Het wordt aanbevolen om voor gas- en waterinstallaties equipotentiale verbindingen aan te brengen.	RDE27

Besluit van de controle

De door Atlas Contrôle uitgevoerde inspectie was gericht op de zichtbare delen van de installatie die normaal toegankelijk zijn. De elektrische installatie voldoet niet aan de eisen van Boek 1 van de AREI (Koninklijk Besluit van 8/09/2019: C-2020/30795 + C-2020/30794) betreffende elektrische installaties met lage en zeer lage spanning.

De door Atlas Contrôle uitgevoerde inspectie had betrekking op de zichtbare delen van de installatie die normaal toegankelijk zijn.

Een aanvullende inspectie moet worden uitgevoerd binnen 18 maanden na de datum van het akte.

Bezoekagent



Soulliman Lakhroufi
02/726.64.04
www.atlascontrole.be
TVA : BE 0732.536.476
663-INSP



Plichten van de eigenaar, beheerder of huurder van de installatie

De verplichting om het verslag te bewaren in het dossier van de elektrische installatie.

De verplichting om alle wijzigingen aan de elektrische installatie op te nemen in het dossier.

De verplichting om de toezichhoudende ambtenaar van de Federale Overheidsdienst Energie onmiddellijk op de hoogte te brengen van elk ongeval met personen dat rechtstreeks of onrechtstreeks veroorzaakt wordt door de aanwezigheid van elektrische installaties.



Bijlagen



1

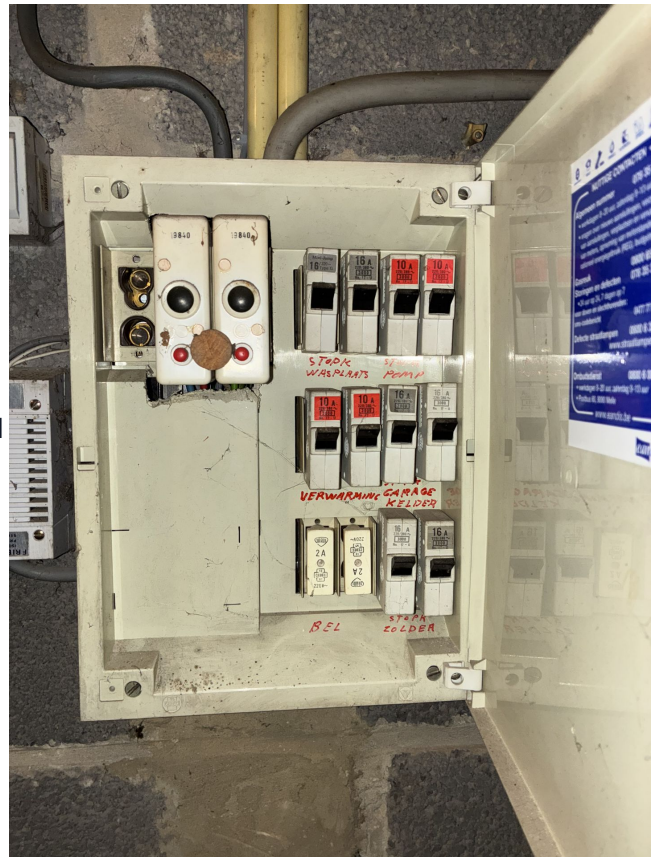

Bord

Bord

2

INFORMATIENOTA

Artikel 276bis van het Algemeen Reglement op de elektrische installaties: Plichten van de verkoper en de koper bij de verkoop van een wooneenheid uitgerust met een oude elektrische installatie.

■ Als het compromis getekend wordt:

Wat zijn de plichten van de verkoper/notaris:

- De verkoper moet het PV van het controlebezoek en de bijlagen aan de notaris overhandigen, opdat de notaris dit aan het verkoopdossier toevoegt;
- De notaris moet de volgende punten in de akte van verkoop laten vermelden:
 - de datum van het PV van het controlebezoek
 - het feit van de overhandiging van het PV van het controlebezoek aan de koper
- Als het PV van het controlebezoek negatief (installatie niet-conform) is:
 - de verplichting voor de koper om zijn identiteit en de datum van de akte van verkoop mee te delen aan het erkend keuringsorganisme dat het controlebezoek van de elektrische installatie heeft uitgevoerd.

■ Als de akte van verkoop verleden wordt:

Wat zijn de plichten van de koper:

- De koper dient het dossier van de elektrische installaties (schema's, PV, ...) in twee exemplaren te bewaren;

Als het PV van het controlebezoek positief (installatie conform) is:

- De koper moet het volgende controlebezoek laten uitvoeren hetzij volgens de termijn opgenomen op het PV van het controlebezoek (maximum 25 jaar na de datum van het controlebezoek) hetzij in geval van belangrijke wijziging of uitbreiding van de installatie.

Als het PV van het controlebezoek negatief (installatie niet-conform) is:

- De koper moet het erkend keuringsorganisme dat het controlebezoek van de elektrische installatie heeft uitgevoerd informeren over zijn identiteit, de datum van de akte en het betrokken PV;
- De koper krijgt automatisch 18 maanden vanaf de datum van de akte van verkoop om de elektrische installatie in orde te brengen na de melding bij het keuringsorganisme;
- De koper is vrij een ander keuringsorganisme te kiezen voor de hercontrole binnen die termijn van 18 maanden (nazicht conformiteit van de installatie).

Voor meer informatie

FOD Economie, K.M.O., Middenstand en Energie

Algemene Directie Energie - Afdeling Infrastructuur en controles

Adres: Koning Albert II-laan 16, 1000 Brussel

Tél.: 0800 120 33 / E-mail: gas.elec@economie.fgov.be

<https://economie.fgov.be>