

## Elektrische installaties op laagspanning en op zeer lage spanning (Boek 1 - KB 8/09/2019) - Algemene Directie Energie

📍 Plaats van het onderzoek: DE KEERSMAEKERLAAN 21 1785 MERCHTEM België

📄 Aard onderzoek: Periodieke inspectie (Boek 1 6.5)

📅 Datum van het bezoek  
21/04/2026

📅 Volgend controlebezoek:  
21/04/2027

👤 Agent-bezoeker  
Ramazan Yoruk

### BESLUIT : NIET CONFORM

#### Identificatie van derden

Opdrachtgever	
Naam	PEB CERTI BV
Adres	Blaisantvest 105 -, 9000 Gent, België
Eigenaar, uitbater of beheerder	
Naam	Eigenaar De Keersmaekerlaan 21, 1785 Merchtem
Adres	DE KEERSMAEKERLAAN 21 1785 MERCHTEM België
Installateur	
Naam	
BTW	

#### Identificatie van de elektrische installatie

Adres	DE KEERSMAEKERLAAN 21 1785 MERCHTEM België
Nr Teller	1LGZ0586548600
Netbeheerder naam	Fluvius
Gebouw	Huis

#### Atlas Controle VZW

Erkend controleorganisme

Hoofdkantoor: Lambermontlaan 127 1030 Schaarbeek

Tel: +32 2 726 64 04 | Mail: office@atlascontrole.be

BTW BE0732536476 | RPR Brussel

## Wetgeving



AREI. Algemeen Reglement op de elektrische installaties.

<b>Aard onderzoek:</b>	Periodieke inspectie (Boek 1 6.5)
<b>Datum van de uitvoering van de installatie</b>	Voor 01/06/2020 en na 01/10/1981
<b>Funderingen</b>	vanaf 81
Afwijkende beschikkingen voor bestaande huishoudelijke elektrische installaties oud AREI waren toegepast (Boek 1 8.2.2)	

## Identificatie van de elektrische installatie en gegevens verdeler

<b>Netbeheerder naam</b>	Fluvius
<b>Nr Teller</b>	1LGZ0586548600
<b>EAN-code</b>	
<b>Meter/bord verbinding</b>	XVB 4X10
<b>Net spanning</b>	3 x 400 V + N
<b>Algemene bescherming</b>	20A 4P
<b>Maximum beveiliging</b>	20A 4P
<b>Aantal verdeelborden</b>	3
<b>Hoofd differentieelschakelaar</b>	300mA - 40A - type A
<b>Type van aardelektrode</b>	Aardingspen
<b>Waarde (<math>\Omega</math>)</b>	28,8
<b>Beschrijving van de elektrische installatie</b>	1x hoofddifferentieel 40A 300mA 1x differentieel 63A 30mA 4p 2x 20A 2,5mm <sup>2</sup> 3x 10A 2p automaten 1,5mm <sup>2</sup> 4x 15A 2p 1,5mm <sup>2</sup> 1x 2A 2p 1,5mm <sup>2</sup> 2x 6A zekeringen 2x 16A zekeringen 1,5mm <sup>2</sup>

## Resultaten van de controle

### Testapparatuur:

Schema's en situatieplannen	NOK
Equipotentiale verbindingen	NOK
DK Test van DSR	NOK
$\Delta I_n$	NOK
Controle van de staat	NOK
Waarde ( $\Omega$ )	28,8
Isolatiemeting ( $M\Omega$ )	8,44
Opgesteld materieel	NOK
Beschermingsinrichtingen tegen directe aanraking	NOK
Beschermingsinrichtingen tegen indirecte aanraking	NOK
Beschermingsinrichtingen tegen overstroom	NOK

## Schema's, plannen en documenten van de installatie

Schema's en situatieplannen	NOK
-----------------------------	-----

## Inbreuken

Code	Bewoordingen	Paragraaf
<b>Schema's &amp; administratief</b>		
108	Eendraadsschema is niet aanwezig, is onvolledig of komt niet overeen met de installatie.	L1 2.12 ; 2.13 ; 3.1.2.1; 9.1.1; 9.1.2
102	Situatieplan is niet aanwezig, is onvolledig of komt niet overeen met de installatie.	L1: 3.1.2.; 9.1.1.; 9.1.2.
<b>Elektrische kast(en)</b>		
201	De nominale spanning dient duidelijk vermeld te worden op een oordeelkundig gekozen plaats.	L1 3.1.3.3
201a	Pictogram "levensgevaar" dient op degelijke wijze aangebracht te worden.	L1 3.1.3.3 + ND
<b>Metingen en tests</b>		
306a	De werking van de differentieelschakelaar via de eigen testknop is niet in orde.	L1 6.5.7.2.
<b>Installatie</b>		
705a	Contactdozen conform NBN C61-112 voorzien met aardingscontact en kinderbeveiliging.	L1: 1.4.2.3.; 4.2.2.3.; 5.3.5.2.; L3: 1.4.2.3.; 4.2.2.2.
<b>Overstroombeveiliging</b>		
611	De houder van de beveiliging is niet voorzien van aangepaste kalibreerelementen.	L1:5.3.5.5.
<b>Differentieel</b>		
511	Een differentieel type AC is niet toegelaten.	L1:4.2.3.4. (a.1)).

Koperen overbruggenbaar verboden, directe aanraking mogelijk.

3 fasig Stopcontact beveiligen met een automaat 4p.

Automaten vervangen waarvan de schroeven zichtbaar zijn.

Automaten vervangen waarvan de kortsluitstroom niet aangegeven is.

## Opmerkingen

Bewoordingen	Referentie
Deze controle is beperkt tot de zichtbare en normaal toegankelijke delen van de installatie. Tenzij anders vermeld, maken de toestellen en apparaten aangesloten op de vaste installatie geen deel uit van de controle.	RDE4
Deze inspectie is enkel beperkt tot de delen van de elektrische installatie die op de overeenkomstige (en ondertekende) delen van de schema's aangegeven zijn.	RDE5
Dit rapport is slechts een weergave van de elektrische installatie op het moment van de controle.	RDE6

Bewoordingen	Referentie
De gehele elektrische installatie komt niet overeen met de eisen van Boek 1. Een volledige herziening van de installatie is vereist. Een nieuwe keuring moet uitgevoerd worden eenmaal de werken zijn beëindigd.	RDE29
Het is niet uitgesloten dat bij een nacontrole bijkomende inbreuken worden vastgesteld bij voorleggen schema's.	RDE 12.1

## Besluit van de controle

De door Atlas Contrôle uitgevoerde inspectie was gericht op de zichtbare delen van de installatie die normaal toegankelijk zijn. De elektrische installatie voldoet niet aan de eisen van Boek 1 van de AREI (Koninklijk Besluit van 8/09/2019: C-2020/30795 + C-2020/30794) betreffende elektrische installaties met lage en zeer lage spanning.

De door Atlas Contrôle uitgevoerde inspectie had betrekking op de zichtbare delen van de installatie die normaal toegankelijk zijn.

Een aanvullend bezoek moet door Atlas Controle worden uitgevoerd vóór 21/04/2027 . De werkzaamheden die nodig zijn om de geconstateerde overtredingen op te heffen, moeten onverwijld worden uitgevoerd.

Bezoekagent

*Ramazan Yoruk*

## Plichten van de eigenaar, beheerder of huurder van de installatie

De verplichting om het verslag te bewaren in het dossier van de elektrische installatie.

De verplichting om alle wijzigingen aan de elektrische installatie op te nemen in het dossier.

De verplichting om de toezichthoudende ambtenaar van de Federale Overheidsdienst Energie onmiddellijk op de hoogte te brengen van elk ongeval met personen dat rechtstreeks of onrechtstreeks veroorzaakt wordt door de aanwezigheid van elektrische installaties.

## Bijlagen

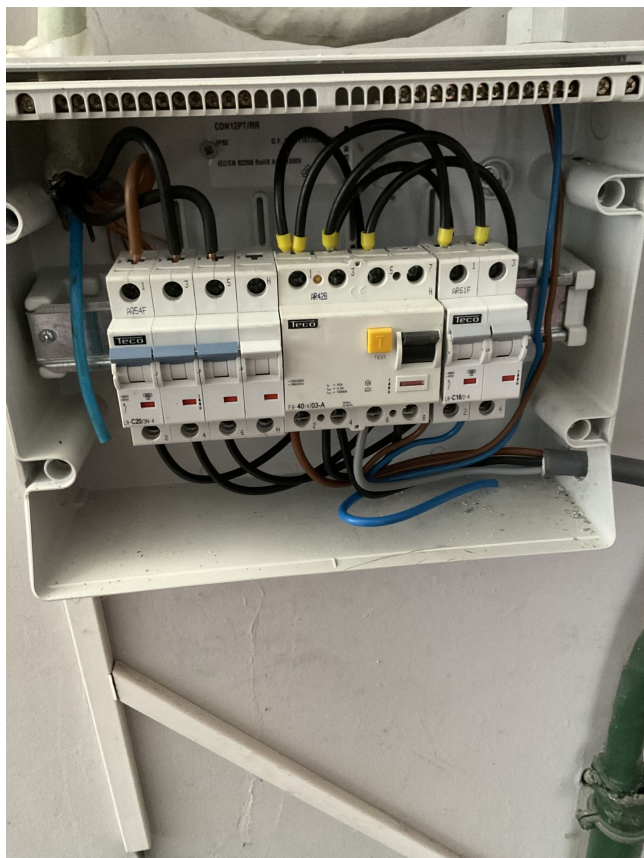

Bord

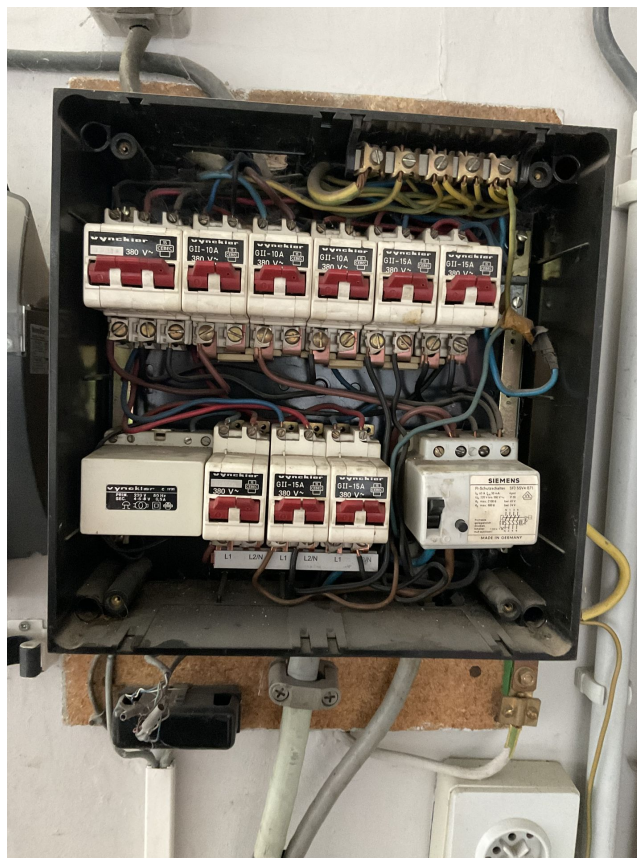

Bord

1

2

Bewoordingen

Foto

Bewoordingen	Foto
Bord 3	