



VINÇOTTE asbl

Organisme de contrôle agréé | Service externe pour les contrôles techniques sur le lieu de travail
Siège social: Jan Olieslagerslaan 35 • 1800 Vilvoorde • Belgique
TVA: BE 0402.726.875 • RPM Bruxelles • BNP Paribas Fortis: BE 25 2100 4144 1482 • BIC: GEBABEBB

Rapport n° : 20684938

- Bollebergen 2a bus 12, 9052 Gent
Jan Olieslagerslaan 35, 1800 Vilvoorde
Noordersingel 23, 2140 Antwerpen
Rue Phocas Lejeune 11, 5032 Gembloux



F 134285

Rési code : M

PROCÈS VERBAL D'EXAMEN DE CONFORMITÉ ET/OU DE VISITE DE CONTROLE D'UNE INSTALLATION ÉLECTRIQUE BASSE TENSION

Responsable des travaux :

Installation :

Propriétaire / gestionnaire :

Form with fields for Nom, Prénom, Adresse, CP + Commune, N° TVA, and Tél. for both responsible and owner.

Bases de l'examen : Règlement Général sur les Installations Electriques (RGIE)

Form with checkboxes for Art 270, 271, 276 and Art 86, 87, 88, 271bis, 278, 276bis, and categories 1-4.

Données générales de l'installation électrique :

Form with fields for EAN, Compt. kWh, Protection branchement, Conçue pour UN, Courant nominal maximum, Câble d'alimentation, Dispositif diff. gén., and Nombre de tableaux.

Mesures - tests - contrôle visuel - scellés :

Form with checkboxes for Contacts dir., Contacts indir., Montage, Appareils, Matériel, I>/section, Schémas, Contrôle bcl de défaut, Résistance de dispersion, Isolement général, Continuité de terre, Test dispositif diff., and Le dispositif différentiel général.

Infractions - Remarques (pour la signification des codes éventuels : voir au verso)

Form with sections for Infractions Nouvelle installation, Infractions Installation existante, and Remarques, with a signature box for the GRD or mandatary.

Conclusion(s) :

- La nouvelle installation est conforme n'est pas conforme au RGIE.
L'installation existante est conforme n'est pas conforme au RGIE.

L'installation électrique doit être recontrôlée avant

Form with date 10-12-2018 and checkbox for par le même organisme de contrôle (*).

Pour le Directeur Général : Signature

Agent visiteur : Bruppelmanns Agent n° : 4346 Date : 10/12/2018

Annexe(s) : Schéma(s) de position : 1 Schéma(s) unifilaire(s) : 1

- Ce procès verbal doit être conservé dans le dossier de l'installation électrique et ce dossier doit renseigner toute modification de l'installation.
- Le Service Public Fédéral Economie doit être avisé immédiatement de tout accident survenu aux personnes et dû, directement ou indirectement, à la présence d'électricité.
- Le contrôle n'a porté que sur les parties visibles et accessibles de l'installation.
- Les informations recueillies sur place ne nous permettent pas de déterminer la date de réalisation de l'installation électrique.
- Nous vous invitons à compléter le(s) schéma(s) pour les éléments qui n'étaient pas visibles lors de la visite de contrôle.
(*) Les travaux nécessaires pour faire disparaître les infractions constatées au moment de la visite de contrôle doivent être exécutées sans retard et toutes mesures adéquates doivent être prises pour qu'en cas de maintien en service des installations les infractions ne constituent pas un danger pour les personnes et les biens.

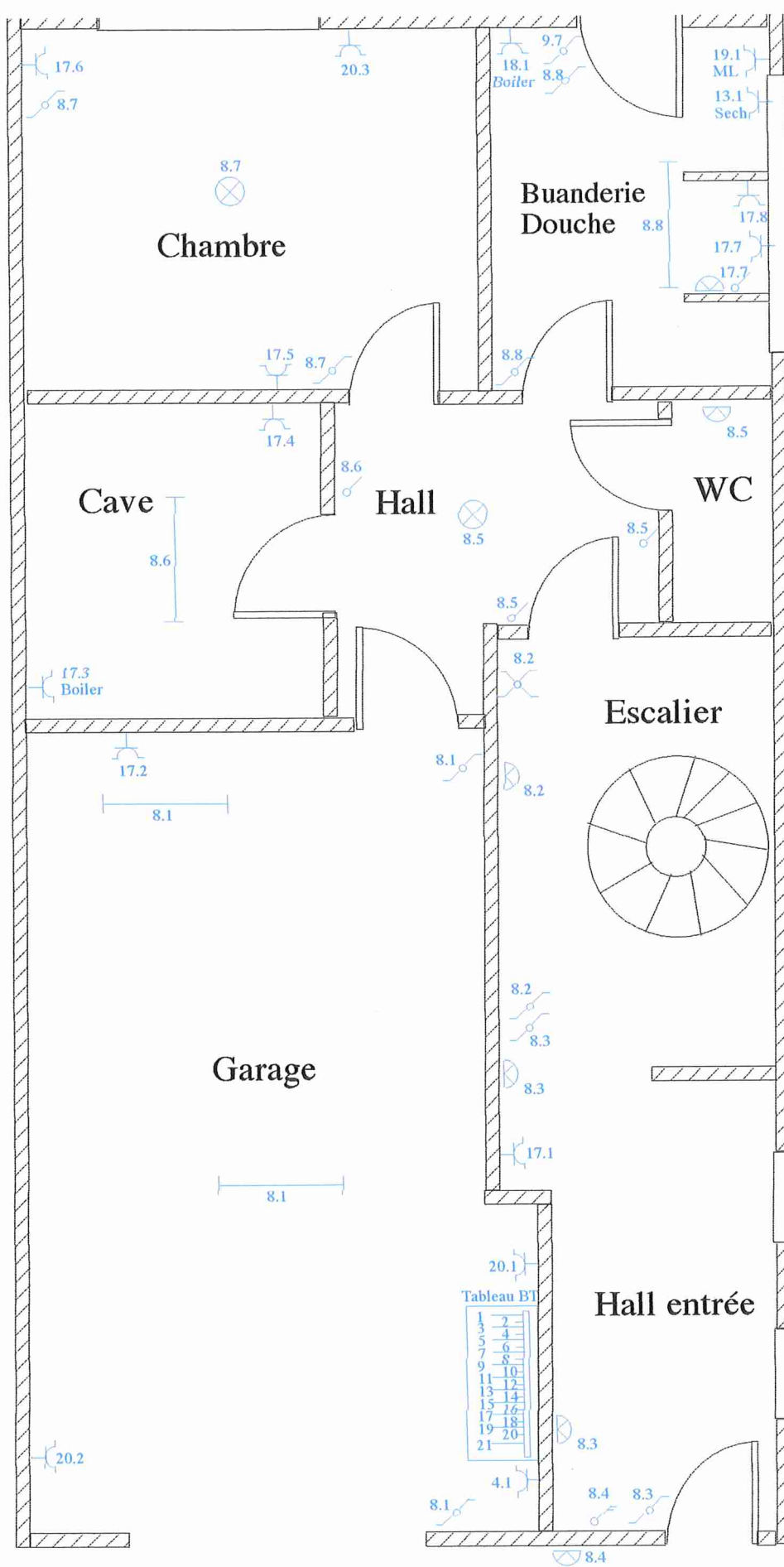

10 DEC 2019

VINGOTIE BUREAU d'ARCHITECTURE
Monsieur VERBESSEL
4346

19/10/2019	Plan d'implantation R-d-CH
Propriétaire: Verbesselt	Adresse: J.Vander Vekenstraat, 18 1780 Wemmel

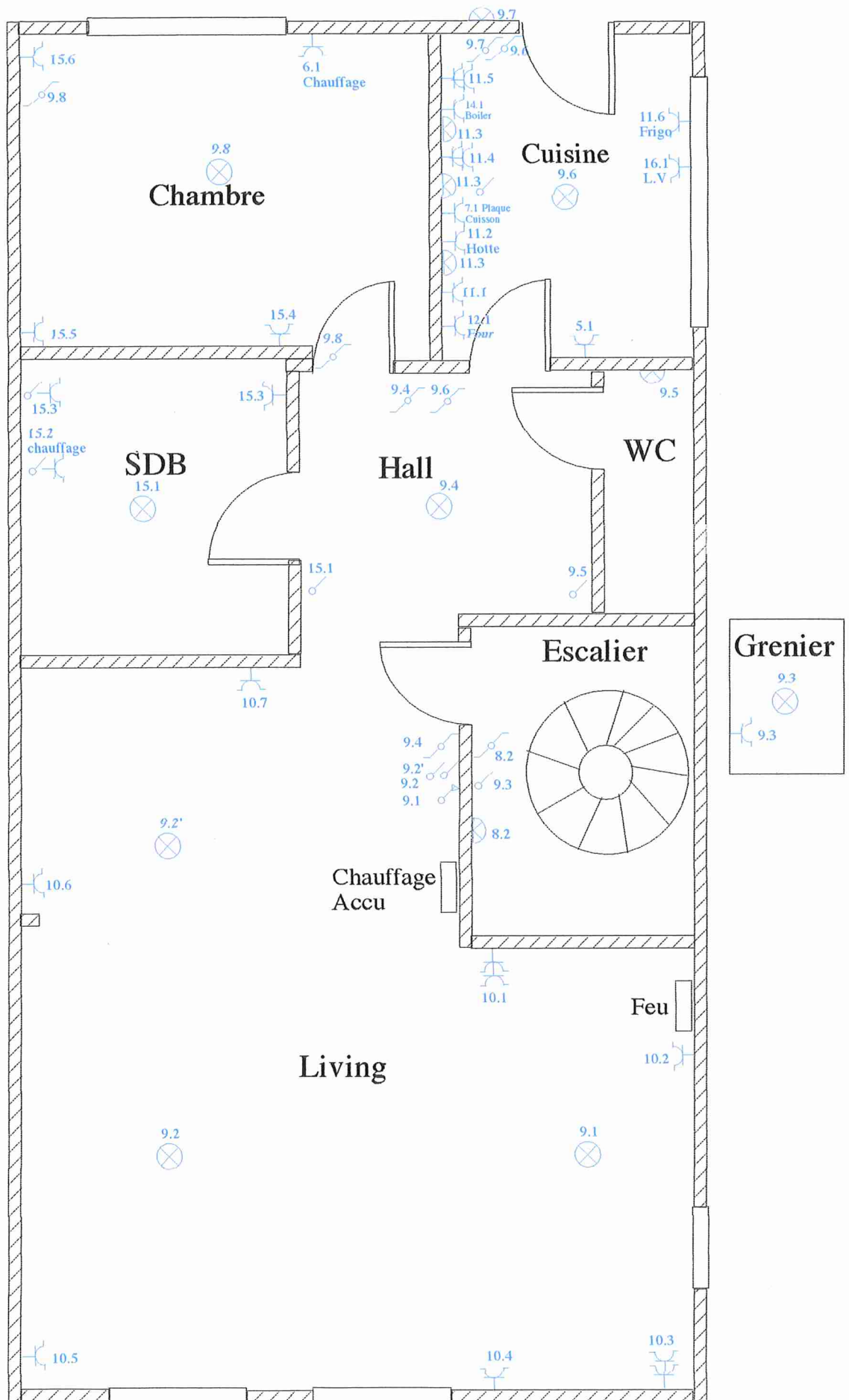

10 DEC 2019
 VINÇOTTE
 YVES BROUWER
 4345

19/10/2019	Plan d'implantation 1er étage
Propriétaire: Verbesselt	Adresse: J.Vander Vekenstraat, 18 1780 Wemmel

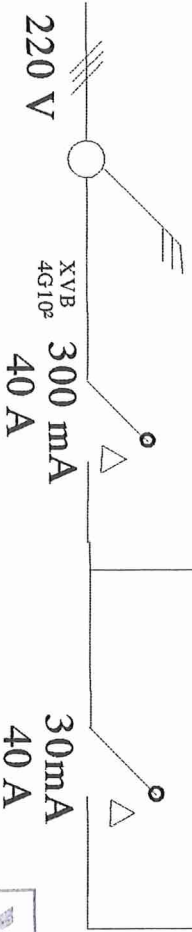
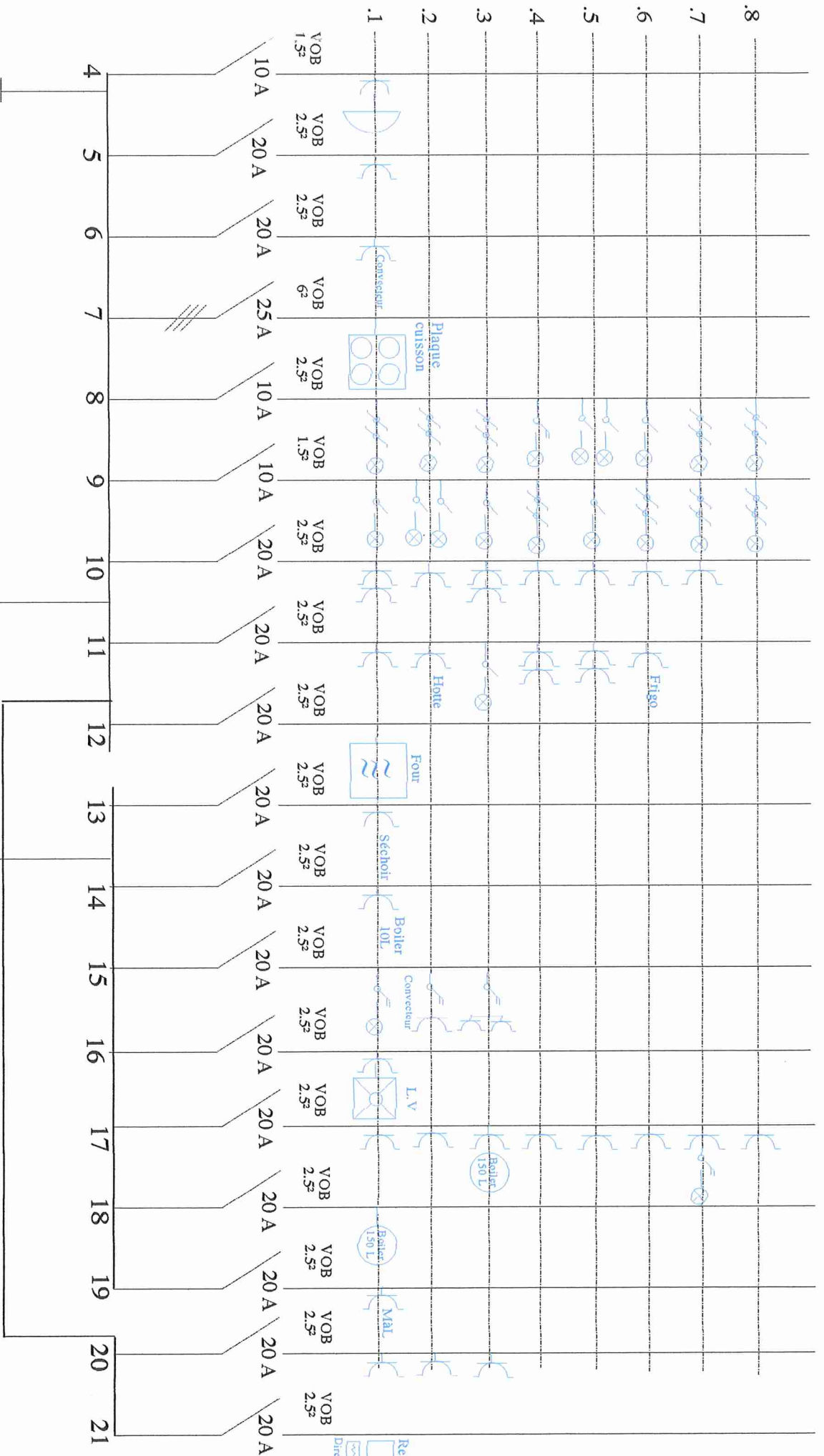

VINCOTTE CERTIFICO vzw
Vlaes Bréukel
10 DEC 2019

19/10/2019	Schéma Unifilaire
Propriétaire: Verbesselt	
Adresse: J.Vander Vekenstraat, 18 1780 Weemmel	

